



ASOCIACION PARA LA INVESTIGACION Y DESARROLLO INTEGRAL



PROBLEMÁTICA FORESTAL EN EL DEPARTAMENTO DE UCAYALI

Pío Santiago Puertas





DATOS

- Territorio Departamento de Ucayali: 10,241,100 ha
- Bosques de producción: 3,743,325 ha
- Tierras de comunidades nativas: 2,201,940 ha
- Áreas deforestadas 627,064.40 ha, tasa anual 5.30%, año 2012
- Concesiones forestales 174 en 2,928,967ha, año 2004
- Producción forestal año 2010: 435,249 m³ (r) y 145,249 m³ (s)
- Producción forestal año 2014: 302,599.37 m³ (r) y 181,208.3 m³ (s)
- Carbón vegetal año 2010: 369,599 kg ; año 2104: 33,214,937.81 Kg
- Exportación de productos forestales maderables año 2014: \$264,458,757 Dólares Americanos, Valor FOB
- Importación de productos forestales maderables año 2014: \$1,116,575,506.17 Dólares Americanos, Valor CIF



DEFORESTACIÓN: Cultivos agroindustriales y Pastura

- Plantaciones de palma aceitera, cacao, caña de azúcar, café, etc. está generando deforestación incontrolado de bosques secundarios y primarios residuales.
- Cultivos ilícitos, existen reportes que haya incrementado incluso ingresos a territorios de CCNN para instalar cicales y sin el consentimiento de ellos.





La minería formal e informal en los ríos afluentes del Ucayali, esta generando preocupación, por los impactos negativos que implica.



Apertura y mejora de vías de comunicación terrestre viene generando conflictos socio ambientales, por las invasiones de tierras para chacras y pasturas. Solo para citar de Atalaya.

La deforestación también deberían ser considerado como tala ilegal. La legislación pertinente no lo considera.



ORDENAMIENTO TERRITORIAL Y DELIMITACIÓN

- Existencia muchos casos de superposición entre los diferentes poseionarios de tierras con bosque, tituladas y no tituladas.
- Conflictos socio ambientales innumerables, principalmente cuando hay bosque aprovechable en áreas controversiales.
- El área donde están asentadas las familias de las Comunidades Nativas, ubicadas fuera de áreas titulada.
- No hay inclusión social, para los pequeños productores forestales “taladores”, para ellos la tala es una actividad complementaria a las otras.



La Gobernación Regional deberá continuar las tareas siguientes a los estudios de ZEE.

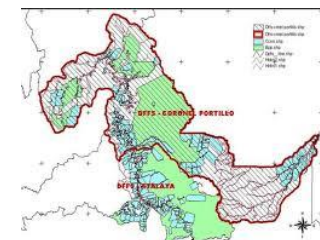



INCENDIOS FORESTALES

- Existe poco control a la población rural que hace las quemas, en mayoría de las veces afecta al mismo poblador y a sus vecinos; además no está en sus códigos la cantidad de gases contaminantes que está emitiendo al ambiente.
- Poca campaña de sensibilización a la población rural para las quemas controladas y manejo ambiental de residuos sólidos orgánicos.
- Quema de pastos y restos vegetales en las ciudades, débil educación ambiental a las familias y en los centros de educación.
- Existe poca cultura en la población mayoritaria sobre la forestería urbana, pocas personas se preocupan de arreglar sus jardines y sus patios.





TALA Y COMERCIO ILEGAL DE MADERA

- Existe esfuerzo de parte del Estado para frenar la tala y comercio ilegal de madera, sin embargo en el bosque, por el momento, no hay mayor monitoreo y control de las operaciones forestales.
- Hay poca coherencia entre los organismos del Estado. OSINFOR realiza supervisión y sanciona a las comunidades y concesiones que cuentan con planes de manejo aprobado por la entidad competente y no tiene atribuciones de actuar en las zonas colindantes a las supervisadas, donde se aprecian volúmenes importantes acopiados de madera ilegal.
- Las áreas de bosque de CCNN o Concesiones forestales con sanción por el OSINFOR y por la DGFFS, son áreas más vulnerables, se reporta que en ese bosque es donde se vienen talando ilegalmente.





INDUSTRIA FORESTAL

- Tecnología poco competitiva para contrarrestar la importación de madera y productos sustitutos
- El comercio de la madera sigue compitiendo por el precio y no por la calidad del producto. Los productores de segunda transformación no encuentran madera seca y pre dimensionada para trabajar.
- Las operaciones, en mayoría de las plantas de transformación primaria y secundaria, no responde a la competitividad. En los aserraderos se aprecia acumulación de volúmenes residuos sólidos y poco control de entrada y salida de producción y otros aspectos.
- En respuesta a la existencia de los desperdicios se han instalado los carboneros para producir carbón en forma tradicional “volcancitos”; contaminando a la población.





INVESTIGACIÓN Y FORMACIÓN PROFESIONAL DE INGENIERO FORESTAL

- Hay un esfuerzo de las autoridades universitarias para la acreditación, sin embargo aún falta mayor retroalimentación por parte de las instituciones públicas y privadas que solicita los servicios de los profesionales.
- Los resultados de las investigaciones que se desarrollan no son compartidos con la sociedad.
- Existe necesidad reorientar las investigaciones para responder a las necesidades de la sociedad. Hay escases de semillas, plagas y enfermedades y saber la respuesta de recuperación del bosque.
- Adaptación y mitigación al cambio climático de la población rural, a quiénes la afectación probablemente sea mayor.



REPLANTEAMIENTOS NECESARIOS

- Tecnología adecuadas para la producción forestal. Superando las equivocaciones como instalación de viveros de alta tecnología.
- Que las políticas públicas forestales, fortalezcan institucionalidad y gobernanza forestal.
- El papel de los gremios profesionales y empresariales, sean más activa en el desarrollo forestal nacional, regional y local.
- Que haya banca de fomento, que permita inversión en las plantaciones forestales, tecnología para extracción e industria forestal, capacitaciones, etc.
- Que haya reglas claras que permitan a las empresas invertir en el sector forestal.





ASOCIACION PARA LA INVESTIGACION Y DESARROLLO INTEGRAL



**INICIATIVAS A SER
RESALTADAS**



PLANTACIONES FORESTAL POR LAS EMPRESAS PRIVADAS

- Bosques Amazónicos SAC, iniciativa generada de paquete tecnológico para recuperación de áreas degradadas y plantaciones.
- Reforestadora Amazónica que viene instalando plantaciones forestales con especies de rápido crecimiento. Cuenta con certificación FSC.
- Plantaciones en los predios de Backus por la empresa Reforesta SAC, en el marco del proyecto financiado por IICA – Embajada de Finlandia





MANEJO Y CERTIFICACIÓN FORESTAL

- Empresas privadas que emprendieron a certificar sus bosques: MAPESA, CFA y otros.
- Comunidades Nativas Certificadas, bajo la modalidad de Regencia de ONG AIDER; están en proceso de recertificación por tercer periodo y otras como la de Comunidad de Puerto Esperanza.
- Concesiones y comunidades que viene realizando esfuerzo a pesar de las adversidades.





APORTE DE LAS ENTIDADES DEL ESTADO Y LA COOPERACIÓN

- El papel de CITEMADERA, se va haciendo más visible en las capacitaciones y promoción de MYPES de Ucayali.
- Cursos de capacitación para fortalecer a las microempresas promovidos por GOREU, SEBRAE, CTB, USAID
- Dos convocatorias para la producción de mobiliario escolar en el 2014, con resultados exitosos de cumplimiento de las empresas en calidad y en los plazos. Caso de la empresa CITEINDIGENA produjo mobiliarios con sello FSC. El mismo Presidente hizo la entrega al colegio comercio.





ESPACIOS DE DIÁLOGO Y CONCERTACIÓN

La Mesa Regional de Dialogo y Concertación Forestal,

Mesas Regionales de Servicios Ecosistémicos – Mesa REDD+

La Comisión Ambiental Regional y Local

Plataforma de Manejo Forestal Comunitarios

Mayor participación de las organizaciones indígenas en las tomas de decisiones.

Las Oficinas de Manejo Forestal Comunitario se institucionalizado.



Comunidad Nativa Callería,
con CFV



Gracias

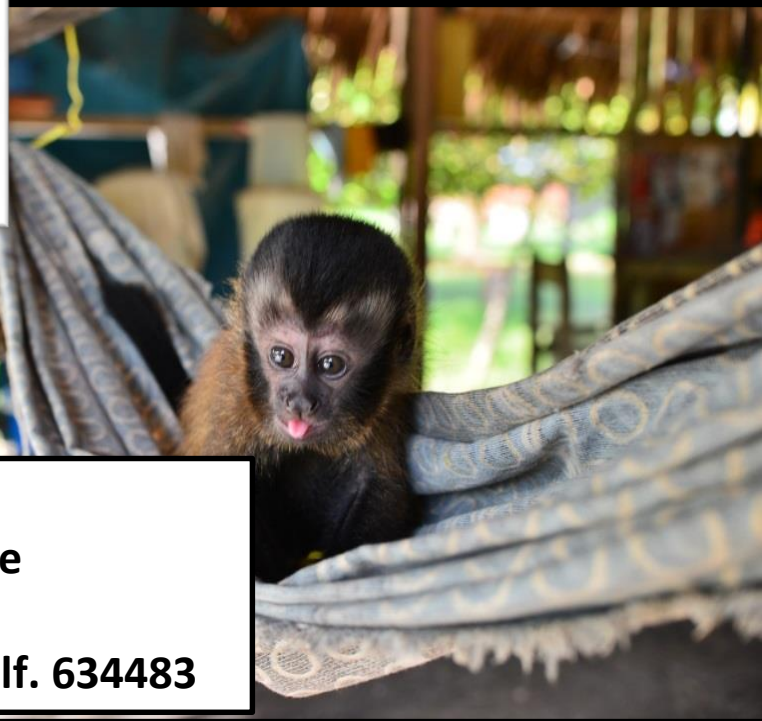

lima@aider.com.pe
ucayali@aider.com.pe
www.aider.com.pe
Jr. Eduardo del Aguila 391, Telf. 634483