



Gestión adecuada de residuos sólidos de las actividades de Construcción: Retos y Oportunidades

Presentación

La actividad de construcción es una de las más importantes en la economía de cualquier país, pero también es una significativa generadora de impactos ambientales, los cuales deben ser identificados y evaluados a fin de que sean mitigados y que estos no representen efectos negativos al ambiente y la salud humana.



Diagnóstico de la situación actual de la EO-RS/EPS-RS en el Perú



Problemática del Manejo de residuos de la Construcción y Demolición en el Perú



Oportunidades de Gestión Adecuada de RCD



Fiscalización Ambiental

- EFAs
- Administrados

TUPA

- Mejora y adaptación de los Procedimientos, evitando las trabas y adoptando modelos de gestión externos.

Oportunidades de Mejora en la Prestación de Servicios

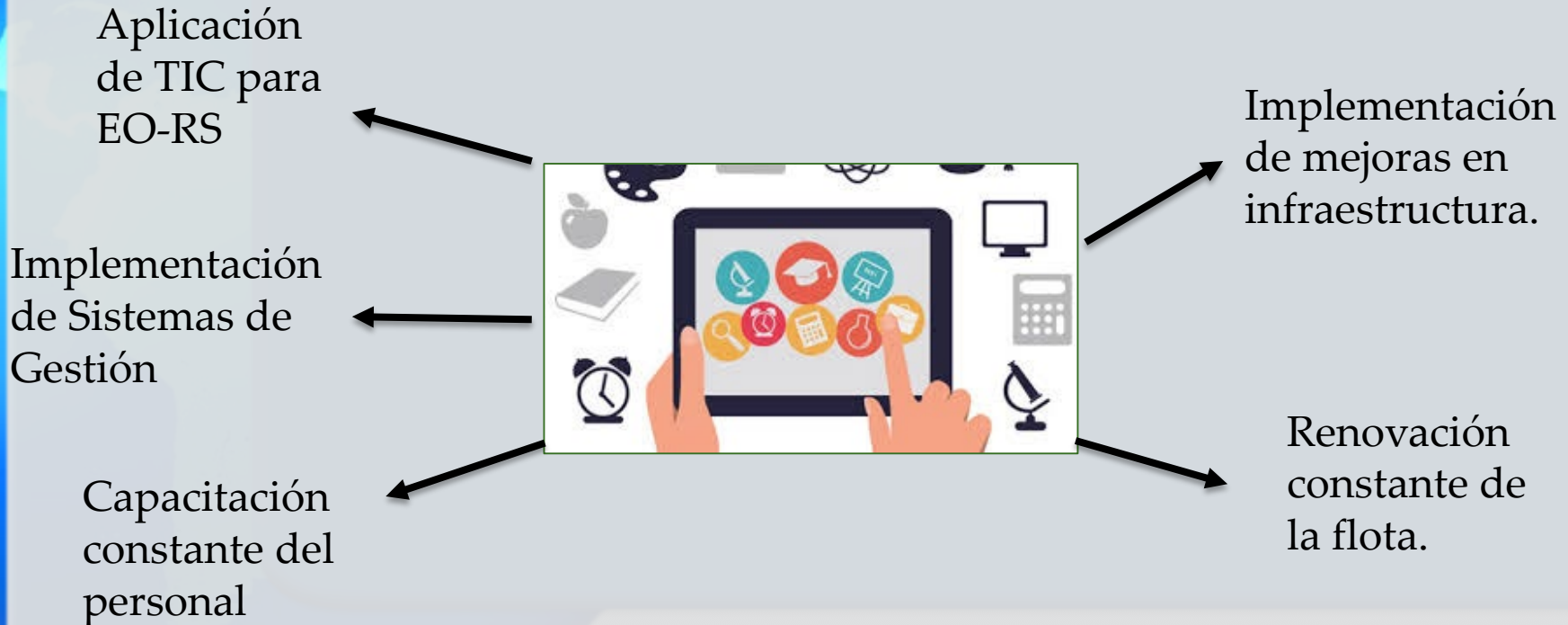

Retos en la Gestión adecuada de RCD



Generadores

EFAs

EO-RS

Modelo de Economía Circular en la Gestión de RCD (Europeo)

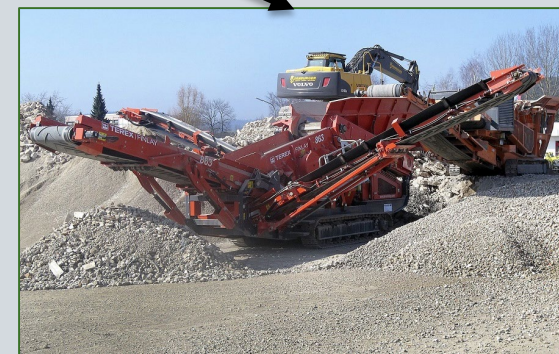

Experiencia Cajas Ecológicas

Etapa de Recolección y Transporte



Etapa de Báscula y Descarga



Etapa de Segregación, Aprovechamiento y Minimización



Etapa de Tratamiento y Reciclaje



Etapa de Control y Pesaje



Etapa de Transferencia y Disposición Final



Opciones existentes para el Manejo y Disposición Final de RCD

Empresas autorizadas para el manejo de RCD	Servicios de manejo de RCD prestados	Númer de Contacto	Dirección de Planta o Cantera de recepción de RCD	Costos (S/.)
Cajas Ecologicas	Recolección, transporte, valorización y Disposición final	955172734	Av. Mariano Pastor Sevilla Mz D1 Lt 3A, Sector 5 - San Juan de Miraflores	S/. 400.00 por Contenedor de 7.5 m3
Arenera San Martín S.A.C.	Disposición final	946420521	Av. Monteverde N° 197 - Ex Av. "A" - Ex Fundo Barbadillo (Ref Km 6.2 de la C. Central) - Ate Vitarte.	Camión 1 eje: S/. 40.0 Camión 2 ejes: S/. 100.0 Camión 3 ejes: S/. 140.0
Birrak Constructores S.A.C.	Disposición final	995715432	Autopista Nestor Gambetta - Km 85 / Entre la refinería La Pampilla y el Cementerio Baquijano N°2 de Ventanilla - Callao	S/. 8.0 por m3
Romaña Holding S.A.C.	Disposición final	01-5961555	Autopista Nestor Gambetta - Altura Km 85 / Entre la refinería La Pampilla y el Cementerio Baquijano N°2 de Ventanilla - Callao	S/. 80.0 por camión

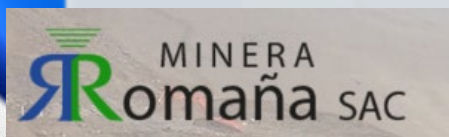

Gracias por su Atención...



Lo único que no podemos reciclar es
el tiempo perdido.